



XV CORSO TRIENNALE DI AGOPUNTURA VETERINARIA

Milano 2021/2024

462 ORE DI LEZIONI
TEORICO - PRATICHE NEI
TRE ANNI DIVISE IN:
244 ORE DI TEORIA
88 ORE DI PRATICA
SULL'ANIMALE
150 ORE DI ATTIVITA'
CLINICA SUPERVISIONATA E
LABORATORI DI
APPROFONDIMENTO
ONLINE



DIPLOMA RICONOSCIUTO
DA FNOVI

ESONERO ECM
PER I TRE ANNI

Web: www.siav-itvas.org/wp/corsi

Email: siaavsegreteria@gmail.com

Obiettivi del corso



- ✘ **Apprendere i principi fondamentali della Medicina Tradizionale Cinese**
- ✘ **Apprendere come la Medicina Tradizionale Cinese si è evoluta in Occidente**
- ✘ **Formare Medici Veterinari agopuntori che siano in grado di affiancare le possibilità diagnostiche e terapeutiche della MVTc alla pratica quotidiana convenzionale creandone una proficua integrazione**

- ▣ **Il corso è riservato ai medici veterinari con abilitazione professionale**
 - ▣ **È obbligatoria la frequenza del 75% delle lezioni**
- ▣ **Alla fine di ogni anno è previsto un esame teorico-pratico**
- ▣ **Per conseguire il Diploma è richiesto di discutere una tesi a fine corso**

Riconoscimento FNOVI

✿ Il corso è riconosciuto secondo le direttive riportate nel Documento della Federazione Nazionale Ordini Veterinari Italiani (FNOVI) “Linee Guida inerenti l'applicazione dell'art. 51 del Codice Deontologico - Appendice Medicine non Convenzionali e Medicina Comportamentale” Gennaio 2009 Seconda Applicazione



✿ A seguito del conseguimento del diploma si potrà direttamente richiedere di essere inseriti nell'**elenco FNOVI** come "**Medici Veterinari con particolari competenze in medicina tradizionale cinese – agopuntura**", dal momento che il corso SIAV rispetta la normativa FNOVI in termini di monte ore, suddivisione delle ore in attività teorica e pratica e formazione del corpo docenti

<http://www.fnovi.it/albi-e-iscritti/ricerca-iscritti-per-ambiti-professionali?ambito=6>



Programma del corso – I ANNO

DATA	SABATO (h 9.30-18)	DOMENICA (h 9.30-18)
20-21 Novembre 2021	BASI di MEDICINA TRADIZIONALE CINESE I	BASI di MEDICINA TRADIZIONALE CINESE I
11-12 Dicembre 2021	BASI di MEDICINA TRADIZIONALE CINESE II	BASI di MEDICINA TRADIZIONALE CINESE II
15-16 Gennaio 2022	MOVIMENTO LEGNO	MOVIMENTO ACQUA
5-6 Febbraio 2022	ESERCITAZIONE PICCOLI ANIMALI	ESERCITAZIONE CAVALLI
5-6 Marzo 2022	MOVIMENTO FUOCO	MOVIMENTO FUOCO FUNZIONALE
2-3 Aprile 2022	ESERCITAZIONE PICCOLI ANIMALI	ESERCITAZIONE CAVALLI
7-8 Maggio 2022	MOVIMENTO TERRA	MOVIMENTO METALLO
4-5 giugno 2022	ESERCITAZIONE PICCOLI ANIMALI	ESERCITAZIONE CAVALLI
2 luglio 2022	ESAMI TEORICO PRATICI	
8 ottobre 2022	ESAMI TEORICO PRATICI	

Argomenti II e III ANNO

TEORIA II ANNO	TEORIA III ANNO
EMBRIOLOGIA E MERIDIANI CURIOSI	PUNTI FUORI MERIDIANO , NEUROLOGIA
MERIDIANI SECONDARI	PATOLOGIE UROGENITALI, RESPIRATORIO, DERMATOLOGIA
DIAGNOSI DELLE QUATTRO FASI	ANESTESIOLOGIA, AURICOLOTERAPIA, ONCOLOGIA, EMERGENZE
DIAGNOSI DELLE OTTO REGOLE	GASTROENTEROLOGIA, CLINICA DEL CAVALLO, COMPORTAMENTO
FISIOPATOLOGIA FU	ORTOPEDIA, PATOLOGIE DELL' OCCHIO, ENDOCRINOLOGIA
FISIOPATOLOGIA ZANG	DIETETICA/FITOTERAPIA CARDIOLOGIA, EMATOLOGIA, IMMUNOLOGIA
SINDROMI SEI LIVELLI ENERGETICI	PRINCIPALI DI ELETTROAGOPUNTURA PRATICA C LINICA, ESOTICI
AGOPUNTURA SCIENTIFICA E INDIVIDUAZIONE DELLA TESI	TERAPIE MANUALI (TUINA E SHIATSU)

+ 64 ORE DI ESERCITAZIONI PRATICHE SU
CASI CLINICI REALI E
POSSIBILITÀ DI EFFETTUARE DIAGNOSI E
TERAPIA SOTTO LA GUIDA DEI DOCENTI

Sede del corso

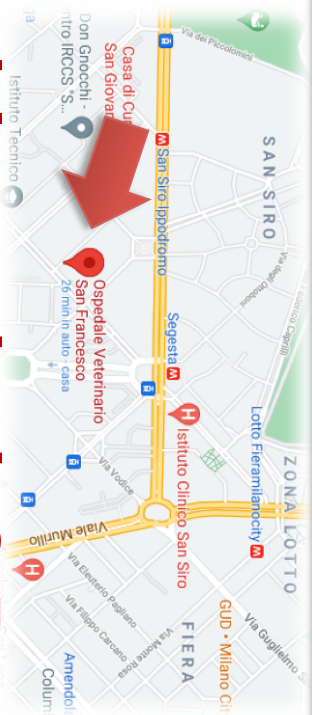

Ospedale veterinario S. Francesco

(via Isaac Newton 2, Milano - fermata Segesta della linea M5 "lilla")

Per chi volesse è prevista la frequenza di parte delle lezioni teoriche in modalità **online**



Le esercitazioni pratiche sui piccoli animali si svolgeranno presso l'Ospedale San Francesco o in strutture situate a Milano

Le esercitazioni pratiche sui cavalli e sui bovini si svolgeranno in strutture situate nelle vicinanze



Docenti del corso



Roberta Pozzi
DVM, docente e presidente
S.I.A.V., fisiatra



Eliana Amorosi
DVM, docente e direttore
dei corsi S.I.A.V.

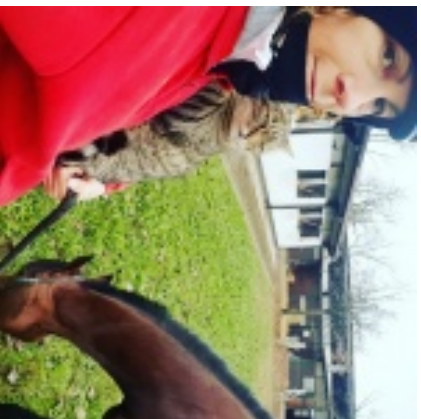

Nicoletta Chierichetti
DVM, docente S.I.A.V.



Marta Rostagno
DVM, docente S.I.A.V.



Gudi Mayr-Boninsegna
DVM, docente S.I.A.V.

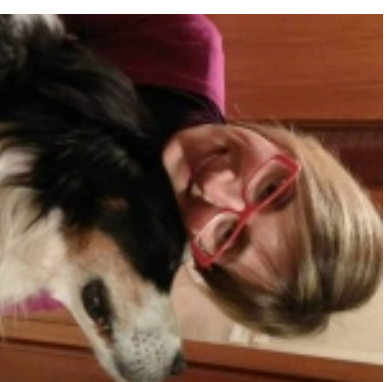

Claudia Pisor
DVM, docente S.I.A.V.



Marco Testa
DVM, docente S.I.A.V.

Docenti del corso



Antonino Catania
DVM, docente in formazione
S.I.A.V.



Francesca Parisi
DVM, docente in formazione
S.I.A.V.

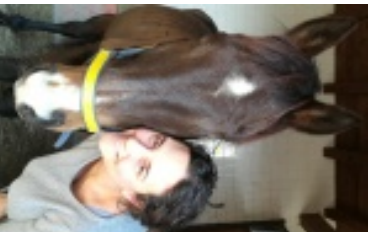

Maria Chiara Lietti
DVM, docente in formazione
S.I.A.V.

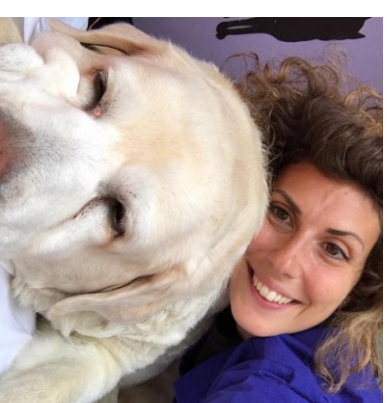

Chiara Cassis
DVM, docente in formazione
S.I.A.V.

Materialiale didattico e iscrizioni

Tutti gli iscritti avranno a disposizione:

- DISPENSA INTRODUTTIVA ALL'ANNO
- POWER POINT DELLE LEZIONI
- TAVOLE DEI MERIDIANI E DEGLI AGOPUNTI DELLA SPECIE DI INTERESSE (CANE/CAVALLO/BOVINO)
- ATLANTE CON LA LOCALIZZAZIONE, FUNZIONE ENERGETICA E IMPIEGO CLINICO DEGLI AGOPUNTI
- ANALISI STATISTICA DELLA TESI SPERIMENTALE A QUOTA RIDOTTA E POSSIBILITÀ DI PUBBLICARE IL PROPRIO LAVORO
- UN DOCENTE TUTOR PER TUTTO IL PERCORSO DI STUDI

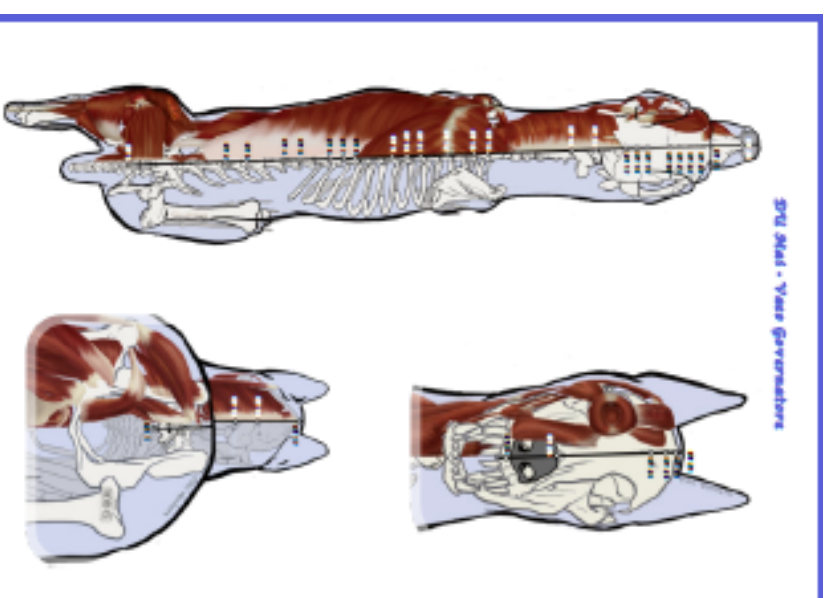

- L'iscrizione si effettua online all'indirizzo: www.siaav-itvas.org/wp/corsi/
- Quota d'iscrizione: 2000 € (in 2 rate da 1000 €, la 1° all'atto di iscrizione, la 2° entro il 27/02/22)
- Termine per l'iscrizione: 23 ottobre 2021
- Iscrizioni a numero chiuso (max 32 iscritti)
- All'atto di iscrizione andrà allegata -una copia del bonifico della prima rata - una copia della propria laurea in Medicina Veterinaria - una copia del codice fiscale